1 этаж. дом 70.0 м²

17 октября, 14:49

Оренбургская область, Беляевский район, с. Ключевка

650 000 □



Общая информация:

Тип земли:	ИЖС
Площадь участка:	20.0 сот.

Представитель: **Представитель: ID 143695657**

Продам дом,хороший,тёплый, со всеми удобствами,3 спальни,зал большой,кухня,душ,туалет,веранда.надворные постройки,сарай,птичники,душ летний,огород.В деревни есть школа хорошая большая,детский сад, мед пункт,аптека,почта,сбербанк,5 магазинов,дороги все асфальтированы.реальному покупателю торг.

Ссылка на объявление: https://www.cian.ru/sale/suburban/332950463

© 2012 - 2026 ЦИАН. Крупнейшая и самая достоверная база данных по аренде и продаже жилой, коммерческой и загородной недвижимости - www.cian.ru









© 2012 - 2026 ЦИАН. Крупнейшая и самая достоверная база данных по аренде и продаже жилой, коммерческой и загородной недвижимости - www.cian.ru



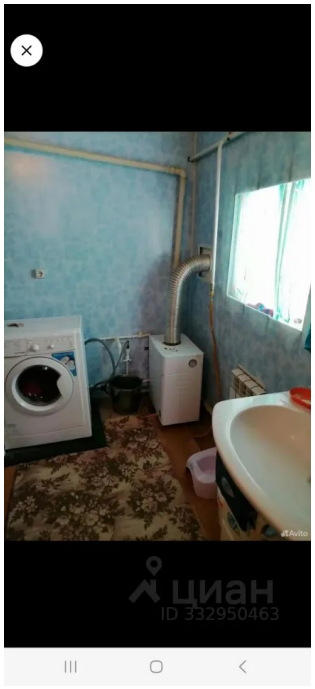





© 2012 - 2026 ЦИАН. Крупнейшая и самая достоверная база данных по аренде и продаже жилой, коммерческой и загородной недвижимости - www.cian.ru





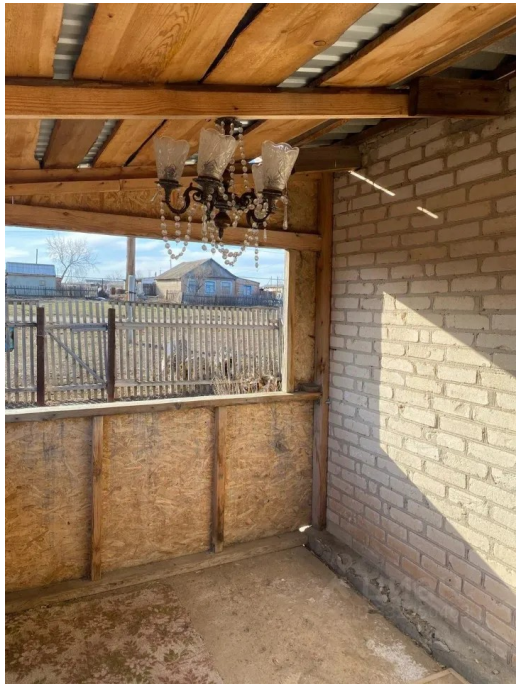



© 2012 - 2026 ЦИАН. Крупнейшая и самая достоверная база данных по аренде и продаже жилой, коммерческой и загородной недвижимости - www.cian.ru





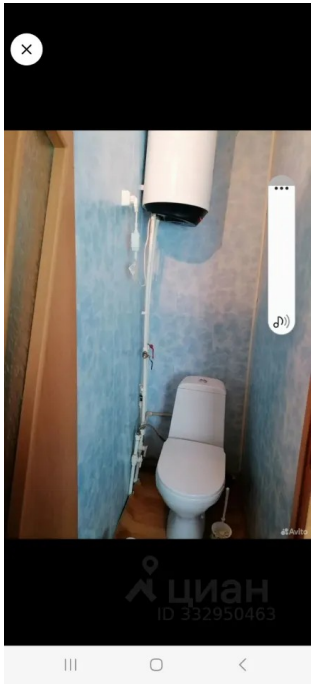

© 2012 - 2026 ЦИАН. Крупнейшая и самая достоверная база данных по аренде и продаже жилой, коммерческой и загородной недвижимости - www.cian.ru