1 этаж. дом 46.2 м²

23 ноября, 20:25

Оренбургская область, Оренбург, пос. Подмаячный, район Промышленный, ул. Квартал № 20, 142

3 800 000 □

Общая информация:

Тип земли: —

Площадь участка: 8.2 сот.



Представитель: **Представитель: ID 74725025**

Внимание : продаётся уютный дом на большом участке. Участок в собственности. В развитом районе , в шаговой доступности есть практически все. Состояние дома : заезжай и живи! Продаётся уютный дом с удобной планировкой в промышленном районе города. На участке много построек. Участок большой(8,2 сот.) ухоженный с хорошим расположением. Дом находится почти в центре участка. Дом очень теплый, отопление газовым котлом. При входе расположена большая кухня-гостиная. Большой зал и две спальни. Светлые и удобные комнаты с хорошим ремонтом. Во всех комнатах натяжные потолки. Состояние дома позволяет зайти и жить. Вложений практически не требует. В главной комнате установлена качественная сплит-система. Есть возможность одновременно с проживанием строить новый большой дом. В дом заведен проводной интернет(плата не большая) . Во дворе есть баня, летняя кухня, гараж, сарай (можно использовать под курятник) На участке есть много насаждения , большой огород, постоянно поддерживается порядок. Выведена вода для полива. На участке есть как место для парковки , так и установлен гараж. Участок правильной формы ,ровный. Хорошие, дружные соседи. Район никогда не затапливался. Коммуникации: газ, электроснабжение, вода центральные, канализация собственная. Рядом расположены такие улицы как: Котова, Ткачева, Магистральная, Столпянского, Украинская, Бебеля. Инфраструктура: Детский сад в 7 мин. пешком. Школы в 10 мин. пешком. (61,48) Остановки рядом с домом маршрут(в 7 мин. ходьбы) 48,25,50н позволят добраться в различные районы города. Подходит различная форма оплаты и сертификаты. Без детских долей, без обременений. Важно: - вам понравился этот дом эта но ещё не продана своя недвижимость , поможем быстро найти вам покупателя - услуги АН "Милана Недвижимость" бесплатны для покупателей по данному объекту; - предоставляем актуальный мониторинг цен на все виды квартир , чтобы Вы могли купить дешевле рынка; - бесплатно делаем индивидуальную подборку квартир и домов ,которых нет на сайтах объявлений; Мы предлагаем удобные условия для покупки: оплачивайте наличными или через ипотеку. Более того, мы оказываем помощь в одобрении ипотеки, даже если у вас: Нет

© 2012 - 2026 ЦИАН. Крупнейшая и самая достоверная база данных по аренде и продаже жилой, коммерческой и загородной недвижимости - www.cian.ru

первоначального взноса. Проблемы с кредитной историей. Низкий или отсутствующий официальный доход. Нет справок о доходах мы найдем решение! Почему вам стоит обратиться в компанию "Милана Недвижимость"? Мы крупнейшее агентство недвижимости Оренбургской области. С 2007 года мы помогаем нашим клиентам найти квартиру их мечты. Сопровождаем сделку с момента звонка до получения ключей от вашей новой квартиры. Работаем с ведущими банками: ПАО "Сбербанк", АО "Россельхозбанк", Банк ВТБ (ПАО), ПАО "Газпромбанк" и многие другие. Предлагаем разные варианты оплаты, включая наличные, карты и ипотеку. Учитываем любые ваши пожелания и бюджеты. Одобряем ипотеку даже в сложных случаях, делая вашу покупку максимально комфортной. Сделка проводится под надежным сопровождением квалифицированного юриста, что гарантирует ее полную безопасность. Не упустите шанс стать владельцем стильной, уютного дома в одном из развитых районов города! Это предложение идеально подходит для тех, кто хочет жить в комфорте, окруженном всеми необходимыми условиями для жизни

Ссылка на объявление: https://www.cian.ru/sale/suburban/320372498





© 2012 - 2026 ЦИАН. Крупнейшая и самая достоверная база данных по аренде и продаже жилой, коммерческой и загородной недвижимости - www.cian.ru









© 2012 - 2026 ЦИАН. Крупнейшая и самая достоверная база данных по аренде и продаже жилой, коммерческой и загородной недвижимости - www.cian.ru









© 2012 - 2026 ЦИАН. Крупнейшая и самая достоверная база данных по аренде и продаже жилой, коммерческой и загородной недвижимости - www.cian.ru







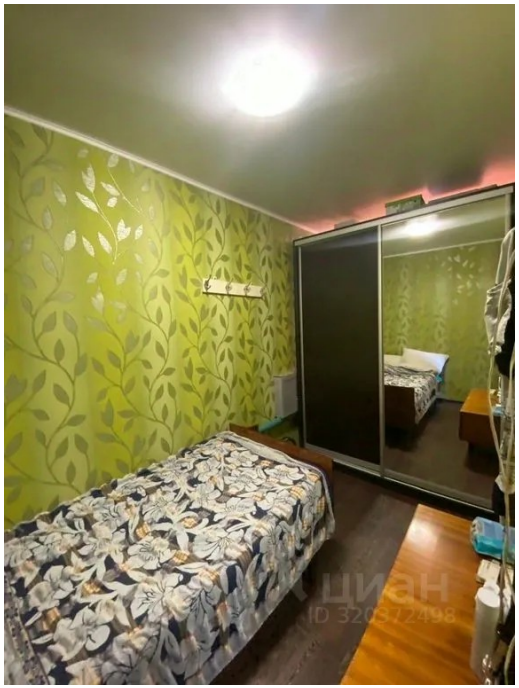

© 2012 - 2026 ЦИАН. Крупнейшая и самая достоверная база данных по аренде и продаже жилой, коммерческой и загородной недвижимости - www.cian.ru









© 2012 - 2026 ЦИАН. Крупнейшая и самая достоверная база данных по аренде и продаже жилой, коммерческой и загородной недвижимости - www.cian.ru









© 2012 - 2026 ЦИАН. Крупнейшая и самая достоверная база данных по аренде и продаже жилой, коммерческой и загородной недвижимости - www.cian.ru









© 2012 - 2026 ЦИАН. Крупнейшая и самая достоверная база данных по аренде и продаже жилой, коммерческой и загородной недвижимости - www.cian.ru



© 2012 - 2026 ЦИАН. Крупнейшая и самая достоверная база данных по аренде и продаже жилой, коммерческой и загородной недвижимости - www.cian.ru